

FAITS SAILLANTS STATISTIQUES OFFICIELLES RÉGIME QUÉBÉCOIS D'ASSURANCE PARENTALE

mai 2018

Données pour le mois de mai 2018 :

► En mai 2018, on dénombre 6 224 évènements, 6 199 naissances et 25 adoptions, pour lesquels des prestations au Régime québécois d'assurance parentale ont été versées.

► En mai 2018, on dénombre 9 140 nouveaux prestataires ce qui représente une augmentation de 250 prestataires (↑2,8%) par rapport à l'année précédente¹.

	mai 2017	mai 2018	Variation annuelle ¹	
			N	%
Régime de base	6 836	7 084	248	↑ 3,6%
Régime particulier	2 054	2 056	2	↑ 0,1%
Total	8 890	9 140	250	↑ 2,8%

► En mai 2018, les 9 140 nouveaux prestataires admis, se répartissent comme suit :

- 4 988 (54,6%) femmes
- 4 152 (45,4%) hommes

Cumulatif depuis le 1^{er} janvier 2018 :

► Du 1^{er} janvier au 31 mai 2018, l'ISQ estime à 33 550 le nombre de naissances au Québec, 29 162 de ces évènements (86,9%)² ont généré des demandes de prestation au Régime québécois d'assurance parentale.

► Du 1^{er} janvier au 31 mai 2018, on compte 29 318 évènements pour lesquels un parent a reçu une prestation au Régime québécois d'assurance parentale, presque la totalité soit, 29 162 (99,5%) sont des naissances.

	Comparaison des années 2017 et 2018 pour la période du 1 ^{er} janvier au 31 mai			
	2017	2018	Évènements	
			N	%
Naissances	29 109	29 162	53	↑ 0,2%
Adoption	149	156	7	↑ 4,7%
Total	29 258	29 318	60	↑ 0,2%

► Du 1^{er} janvier au 31 mai 2018, on compte 49 305 prestataires admis au Régime québécois d'assurance parentale. De ce nombre 38 097 (77,3%) ont opté pour le régime de base, alors que 11 208 (22,7%) ont opté pour le régime particulier.

► Ces 49 305 prestataires admis au Régime québécois d'assurance parentale du 1^{er} janvier au 31 mai 2018 se répartissent comme suit, selon le type de régime et le groupe d'âge :

Groupe d'âge	Régime de base	Régime particulier	Total	
- de 20 ans	203	84	287	0,6%
20 - 24 ans	2 740	1 025	3 765	7,6%
25 - 29 ans	10 788	3 125	13 913	28,2%
30 - 34 ans	13 498	3 564	17 062	34,6%
35 - 39 ans	7 837	2 203	10 040	20,4%
40 - 44 ans	2 386	835	3 221	6,5%
45 ans et +	645	372	1 017	2,1%
Total	38 097	11 208	49 305	100,0%

Cumulatif depuis le 1^{er} janvier 2018 (suite) :

► Un peu plus de la moitié des prestataires se retrouvent dans trois régions du Québec :

- Montréal, avec 11 658 prestataires (23,6%);
- Montérégie, avec 9 241 prestataires (18,7%);
- Capitale-Nationale, avec 4 711 prestataires (9,6%);

► Les travailleurs autonomes et mixtes qui ont eu un enfant (naissance ou adoption) peuvent bénéficier du Régime québécois d'assurance parentale; 5,4 % des nouveaux prestataires de 2018 correspondent à cette catégorie de travailleurs.

	2017	%	2018	%
Salariés	48 192	94,6%	46 654	94,6%
Autonomes	1 726	3,4%	1 678	3,4%
Mixtes	1 018	2,0%	973	2,0%
Total	50 936	100,0%	49 305	100,0%

► Du 1^{er} janvier au 31 mai 2018, sur l'ensemble des nouveaux prestataires admis au régime, 41 149 prestataires (83,5%) avaient un revenu hebdomadaire moyen de 500 \$ et plus.

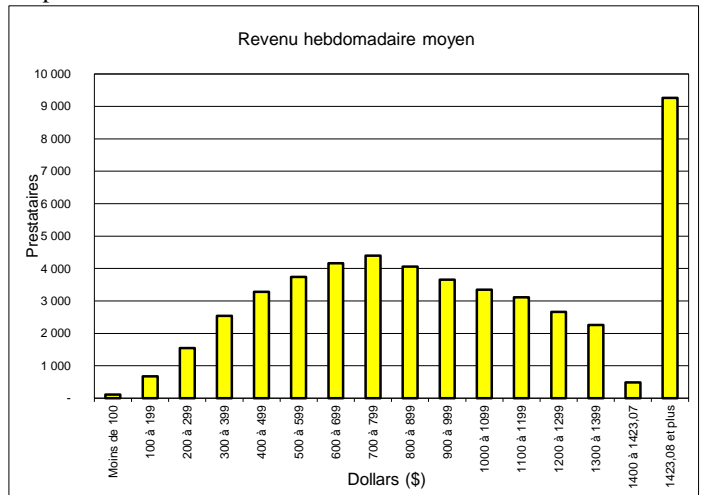

► Du 1^{er} janvier au 31 mai 2018, les prestations hebdomadaires moyennes versées pour chacune des catégories du plan de prestation se répartissent comme suit :

Type de prestation	Prestation moyenne hebdo (\$)
Maternité	527,18
Paternité	644,01
Parentale	499,21
Adoption	615,66

► Le Régime québécois d'assurance parentale prévoit un montant additionnel à verser aux familles à faible revenu si le revenu familial net est inférieur à 25 921 \$. Du 1^{er} janvier au 31 mai 2018, 2 500 (5,1%) nouveaux prestataires ont vu leurs prestations majorées d'un montant hebdomadaire moyen de 38,37 \$.

► Du 1^{er} janvier au 31 mai 2018, le Régime québécois d'assurance parentale a servi 129 738 prestataires.

De ce nombre 103 078 (79,5%) sont sous le régime de base et 26 660 (20,5%) sous le régime particulier.

1 La comparaison avec l'année précédente doit être faite avec réserve. En effet, le versement des prestations du régime débute le dimanche et le nombre de dimanches peut varier à chaque mois.

2 Les naissances multiples comptent pour un seul évènement au Régime québécois d'assurance parentale.